Hablemos
Acerca De…

Tubos de gastrostomía

Un tubo de gastrostomía es una manera de alimentar a un niño si no es capaz de alimentarse por sí mismo por medio de comidas regulares. Uno de ellos es el tubo de gastrostomía o "tubo-G". Es posible que se le coloque un tubo de gastrostomía a su hijo si necesita ayuda para alimentarse por más de 30 días. Un cirujano coloca una gastrostomía en su lugar. Este tubo va desde la piel del abdomen hasta el estómago. El cirujano hace una pequeña incisión desde fuera del abdomen hasta llegar al estómago y coloca un tubo en el orificio. El orificio se llama estoma. El tubo se quedará allí y su hijo podrá recibir alimentos a través de él.

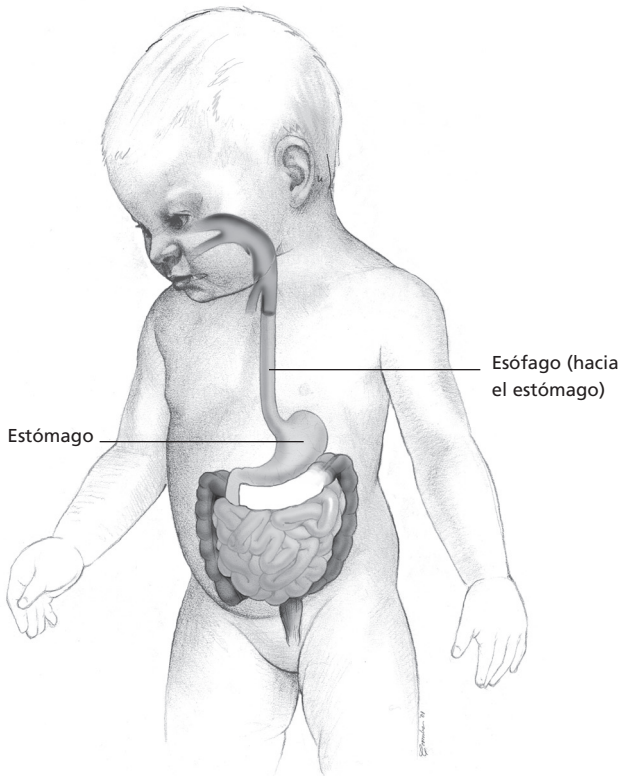

¿Por qué necesita un niño una gastrostomía y cómo funciona?

Por lo general, los alimentos y las bebidas pasan a través de la boca, hacia la garganta, y hasta el estómago. La energía necesaria para crecer proviene de los alimentos que comemos y bebemos.

Los niños con ciertos problemas como defectos de nacimiento, reflujo grave (vómito frecuente después de las comidas), daño cerebral o lesiones en el esófago pueden no ser capaces de comer lo suficiente para crecer. Estos niños pueden necesitar una forma diferente para alimentarse. Un tubo-G es una forma de administrar alimentos líquidos directamente en el estómago. El tubo-G le ayudará a su hijo a mantener un peso saludable. La alimentación se coloca en el tubo y va directamente al estómago. Con un tubo-G, la alimentación se puede dar poco a poco de manera continua o espaciada en horarios regulares programados.

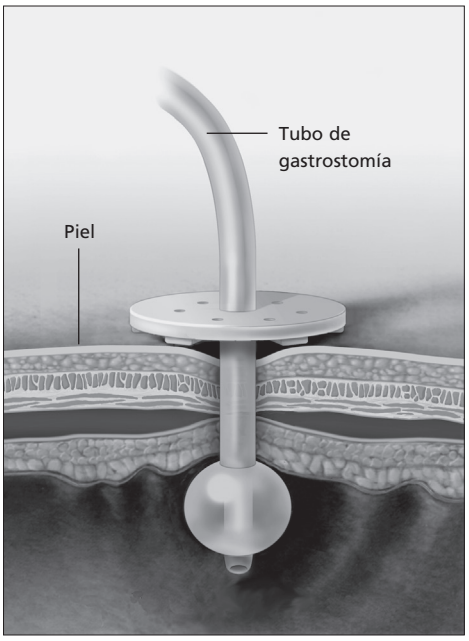

¿Será permanente el tubo-G de mi hijo?

Cada niño es diferente. Cuando su hijo sea capaz de comer todos sus alimentos por cuenta propia, el tubo podrá ser retirado. Esto se hace generalmente

sin cirugía. Sin embargo, algunos niños siempre conservarán el tubo.

¿Puede mi hijo nadar o bañarse?

No permita que el sitio del tubo-G se moje durante las primeras semanas. Después de que el sitio de la cirugía de su hijo sane completamente, podrá nadar y bañarse.

¿Puedo alimentar a mi hijo por vía oral (por la boca) todavía?

Cada niño es diferente. Algunos niños pueden comer alimentos por vía oral (junto con la alimentación por tubos-G) y otros no. Consulte con el médico de su hijo para ver si la alimentación por vía oral es una opción posible para su hijo.

¿Cómo aprenderé a manejar el tubo-G de mi hijo?

En el hospital, usted participará en una clase sobre el tubo-G antes de la cirugía. Después de la cirugía, las enfermeras del hospital le ayudarán a cuidar el tubo-G de su hijo para que usted se familiarice con su cuidado. Llame al 801.662.3698 para programar la clase.

¿Qué puedo hacer si quiero obtener más información?

Para más información, consulte: https://intermountainhealthcare.org/ext/Dcmnt?ncid=520499534

Intermountain
Primary Children's Medical Center
Healing for life℠

Pediatric Education Services
801.662.3500 Rev. 12/10
© Primary Children's Medical Center 2010
Gastrostomy tube
ST-12/10

Toda la información contenida en las series ***Hablemos Acerca de…*** tiene solamente un propósito educativo. Esta información educacional no sustituye el consejo de un médico ni el cuidado que un médico u otro proveedor de salud pueden brindar. Si usted tiene preguntas acerca de la salud de su niño, comuníquese con su proveedor de salud.