



CUANDO BOTAR UN RESPIRADOR N95 USADO

14 de julio de 2020

MANTÉNGASE SEGURO.

Si su N95 se ve así,
puede que es sello no esté funcionando:

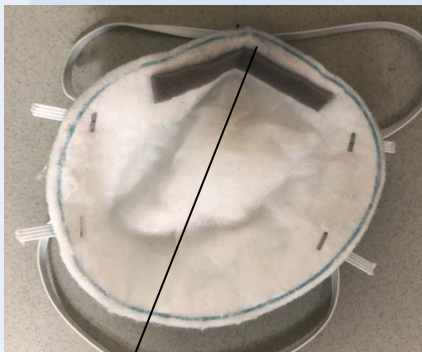

Sucio a la vista



No tiene forma



Dañado (estirado o la tira y el gancho de la nariz están rotos)

¡Bótelo!



Consiga una N95 nueva, que sea la misma marca y el mismo modelo a la que le probaron el ajuste.

Revise el sello cada vez que use su N95.